

Næstved Sejlklub

Invitation til Respitsejlads lørdag, den 2. maj 2026

Kapsejladssæsonen starter med en respitsejlads lørdag 2. maj 2026. Banen vil blive valgt mellem de faste baner alt efter vindretning.

Første båd starter klokken 09:30. Sejladsen annulleres, hvis der er færre end 5 tilmeldte både.

Kapsejladsen afholdes i henhold til "Sejladsbestemmelser for respitsejlads" (se næste side)

Der er skippermøde ved Karantænehuset klokken 08:00

Tilmelding skal ske ved brug af slippen nederst på siden (eller kopi heraf) fremsendt til:

Kurt Henriks, Præsteengen 27, Rønnebæk
på e-mail: kurt-henriks@stofanet.dk

Gebyr for deltagelse er dækket af betalingen for aftensejladserne. Både, der ikke har deltaget i aftensejladserne, kan deltage mod et gebyr på kr. 50,00. Sendes på MobilePay 23676147.

Tilmelding senest den 30. april 2026.

Sejladsbestemmelser og banekort kan findes på Facebook.

Tilmelding til respitsejlads den 2. maj 2026

Skipper		Bådnavn	
E-Mail		Sejlnummer	
Telefon		Certifikat nr.	

Sejladsbestemmelser for respitsejlads, den 2. maj 2026

Skippermøde:	Der afholdes Skippermøde kl. 08:00 ved Karantænehuset.
Sejladserne:	Der sejles på faste udlagte baner med banemærkerne "1 - 4" Der vælges baner efter vindretningen. Banekort er vist til sidst i bestemmelserne
Faste baner:	Afhængig af vindretningen, vælger dommerne den bane (se banekort), der passer til den aktuelle vindretning. Banevalget vises med skilt fra dommerskuret.
Obligatorisk bøje:	Skal respekteres i alle sejladser. Der sejles mellem bøjen og molen.
Startlinje:	Mellem signalmasten og udlagt Gul bøje. Begrænsningsmærke vil ikke nødvendigvis ligge på startlinjen, men skal respekteres, hvis udlagt. Der sejles fra øst mod vest.
Startzone:	Startende både skal kunne manøvrere uden at blive generet af både, der skal starte senere. Startzonen afgrænses af startlinjen og dennes forlængelse og vinkelret ind mod stranden. Bådene må gå ind i startzonen tidligst 2 minutter før deres start. Overtrædelse medfører tillæg på 5 min. i sejltid.
Mållinje:	Samme som startlinjen, men passeres i modsatte retning. Efter måltagning må mållinjen ikke passeres igen, dvs. frasejling skal ske omkring den gule bøje.
Tidsbegrænsning:	Sejladsen afskydes kl. 12:45.
Startprocedure:	Starten foregår i henhold til respittabel udarbejdet for de tilmeldte både. Tabellen udleveres på skippermødet. Bådene starter med den tidsrespit i forhold til den først startende båd, som fremgår af tabellen. Første båd er den med den højeste sømiltid. Første båd starter kl. 09:30 ifølge GPS-tid. Herefter starter de øvrige både i henhold til respittabellen. Der vil blive givet signal fra dommeren ved individuel tyvstart (signalflag "X" + lydsignal). Startproceduren for første båd er som følger:

Tid	Talstander 1	Flag P
09:25	Op	
09:26		Op
09:29		Ned
09:30	Ned	

Flagsignalerne ledsages af lydsignal

Bane D, N-vind

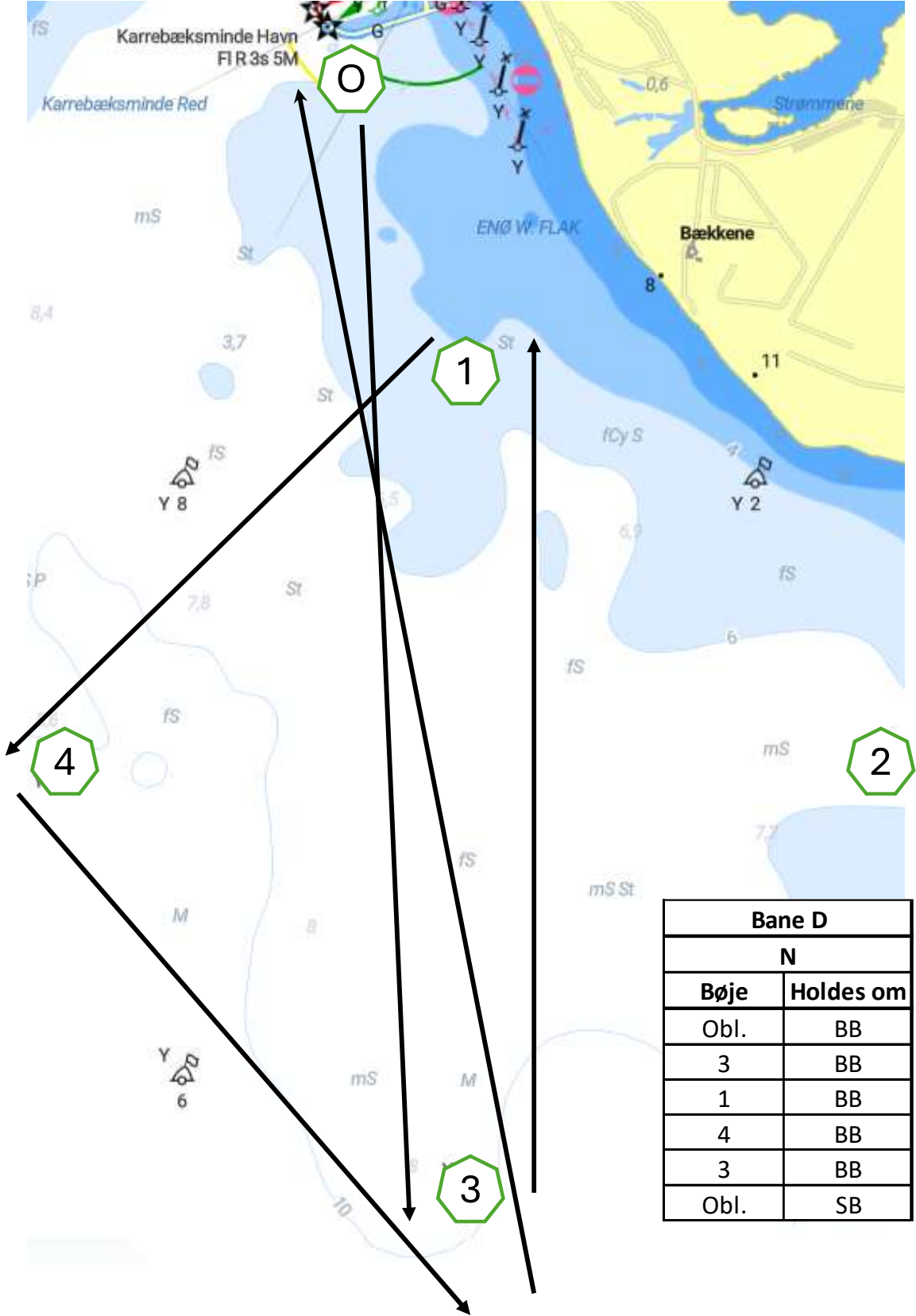

Bane E, NE-vind

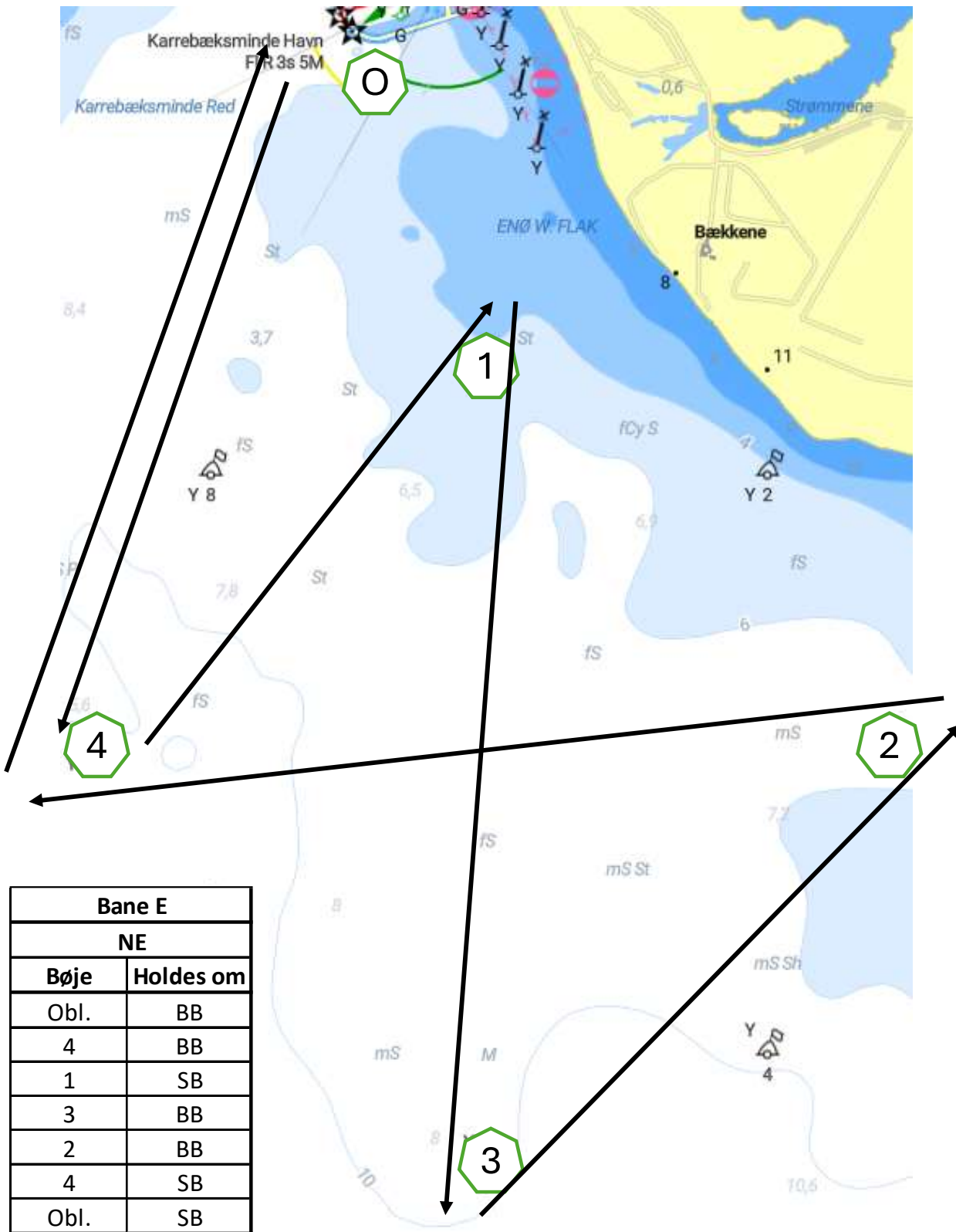

Bane F, E-vind

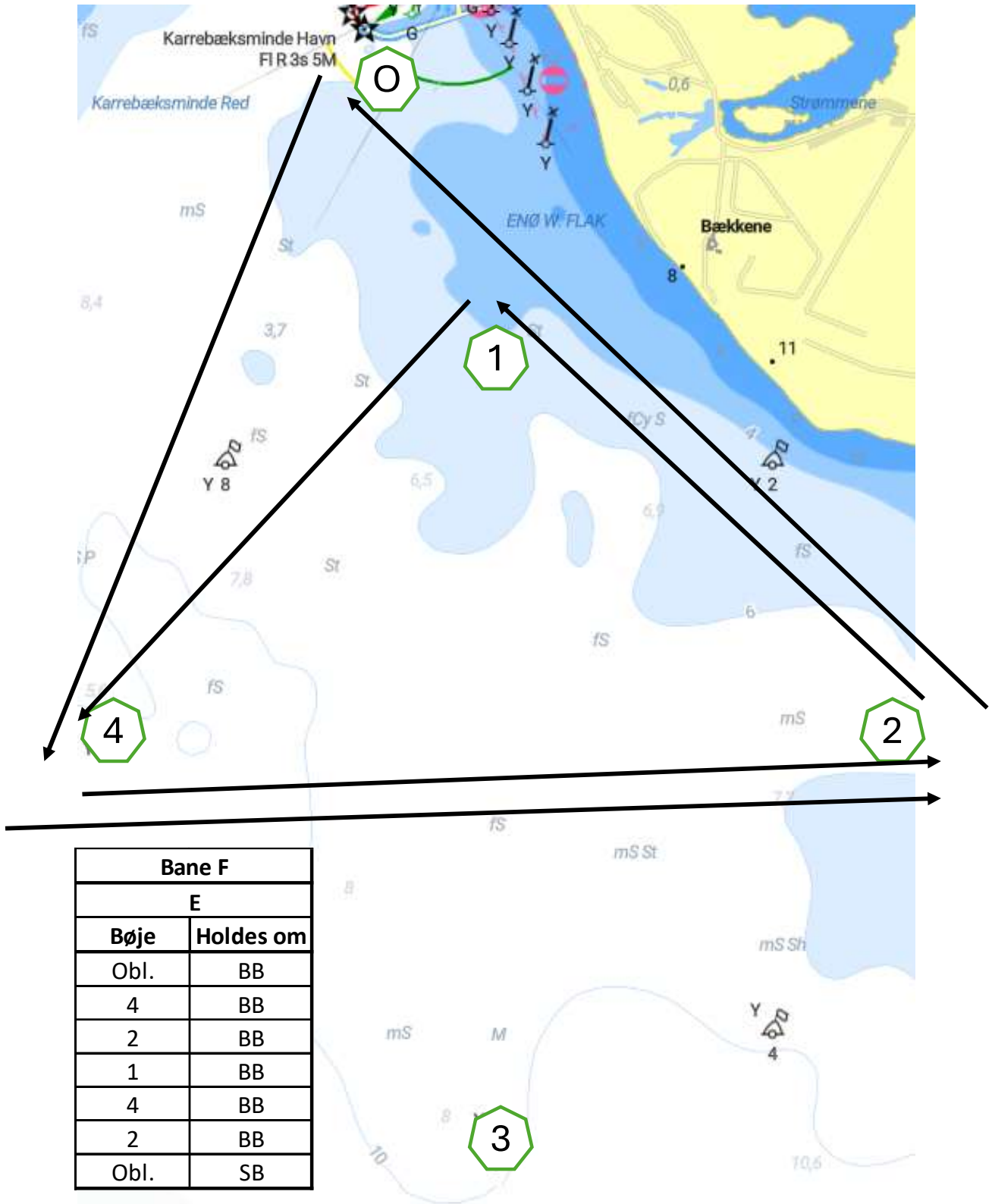

Bane G, SE-vind

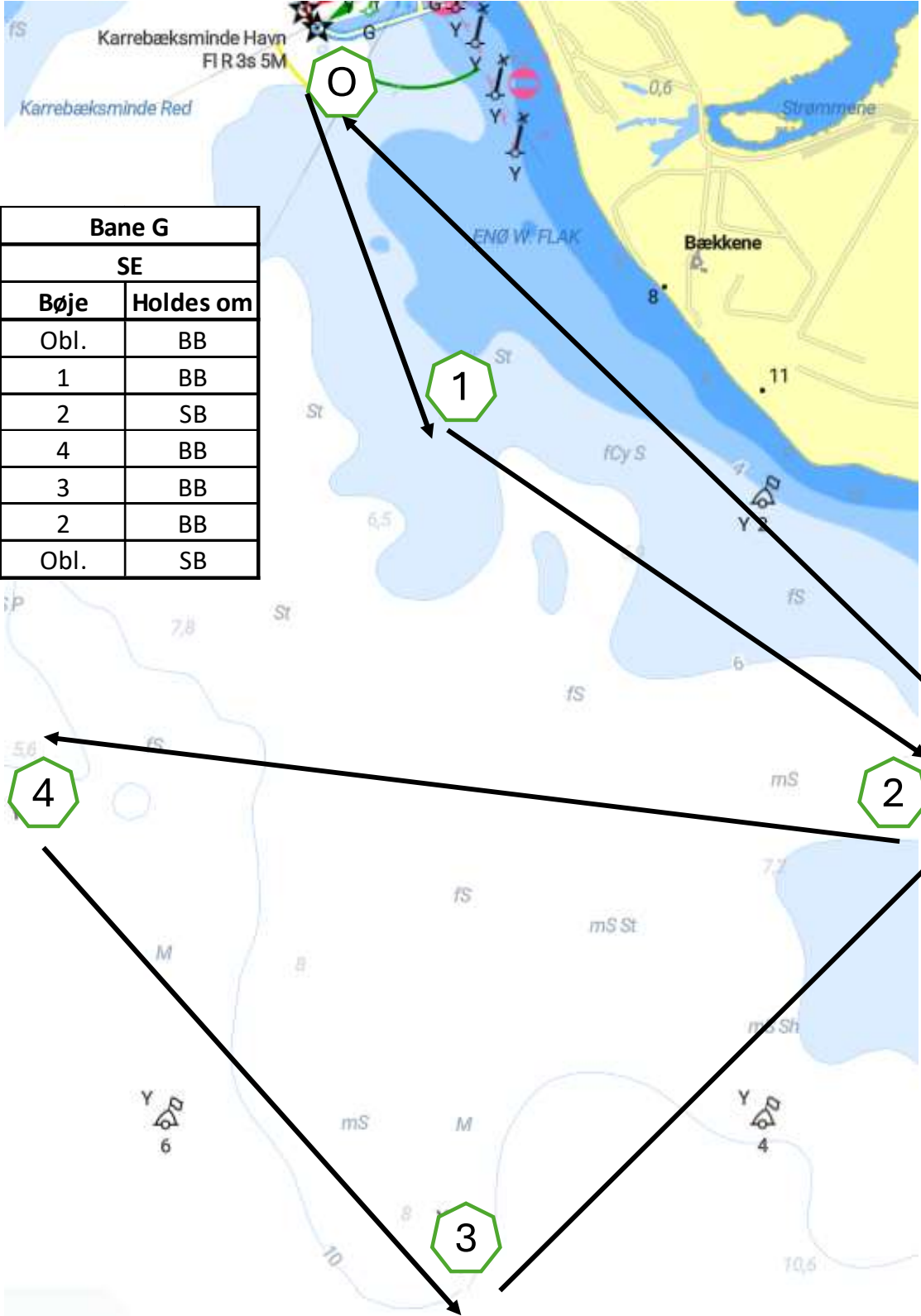

Bane H, S-vind

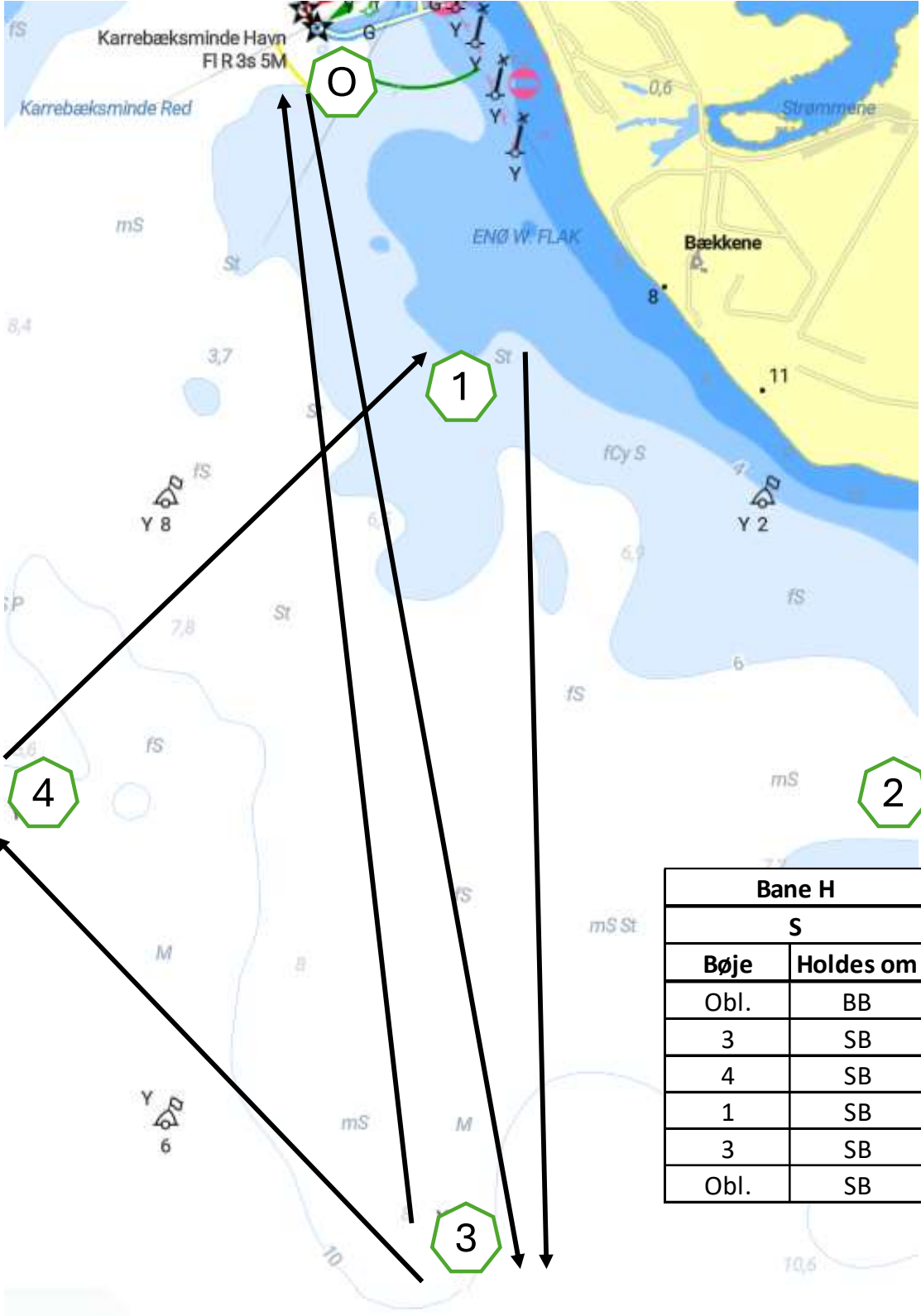

Bane J, SW-vind

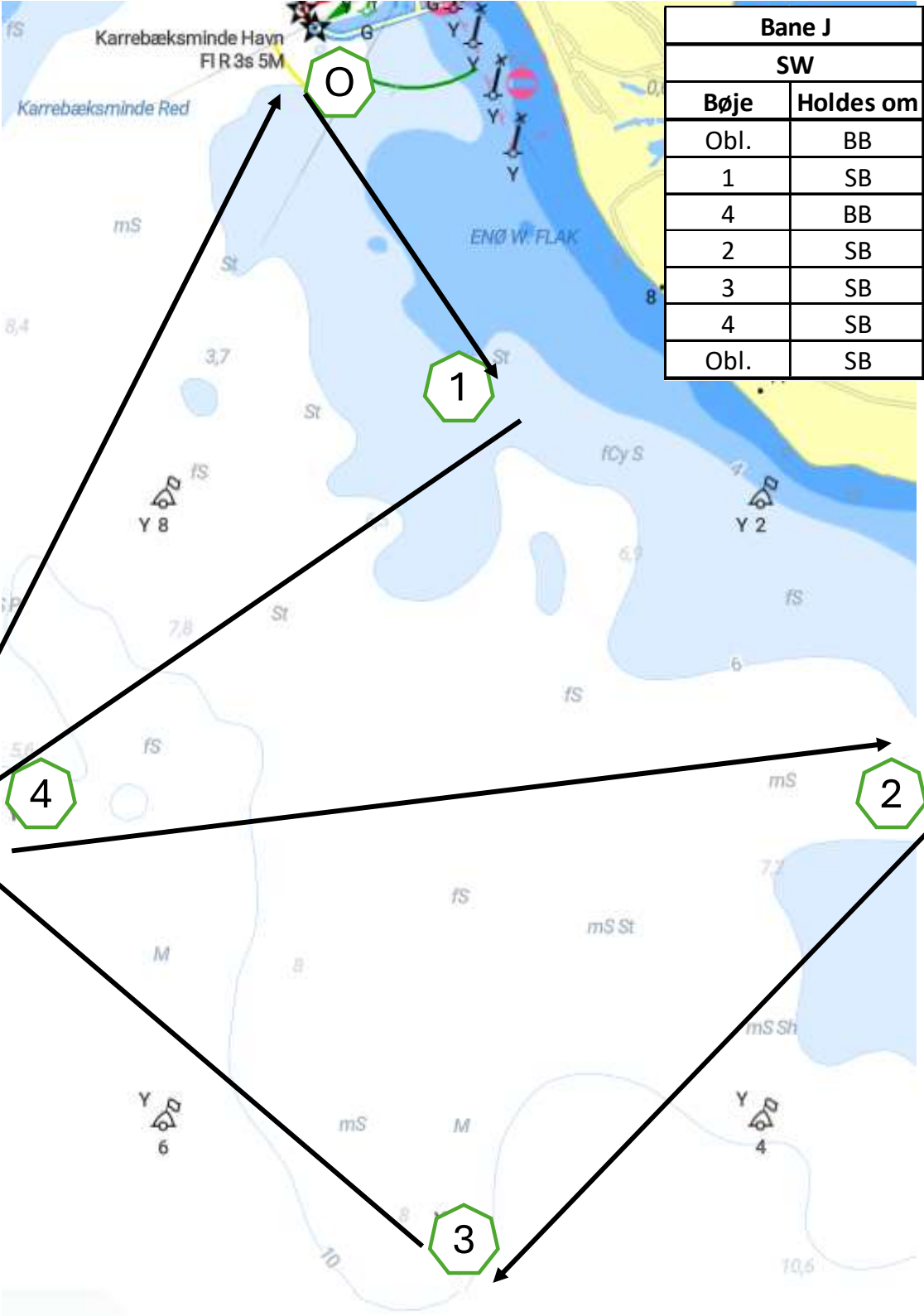

Bane K, W-vind

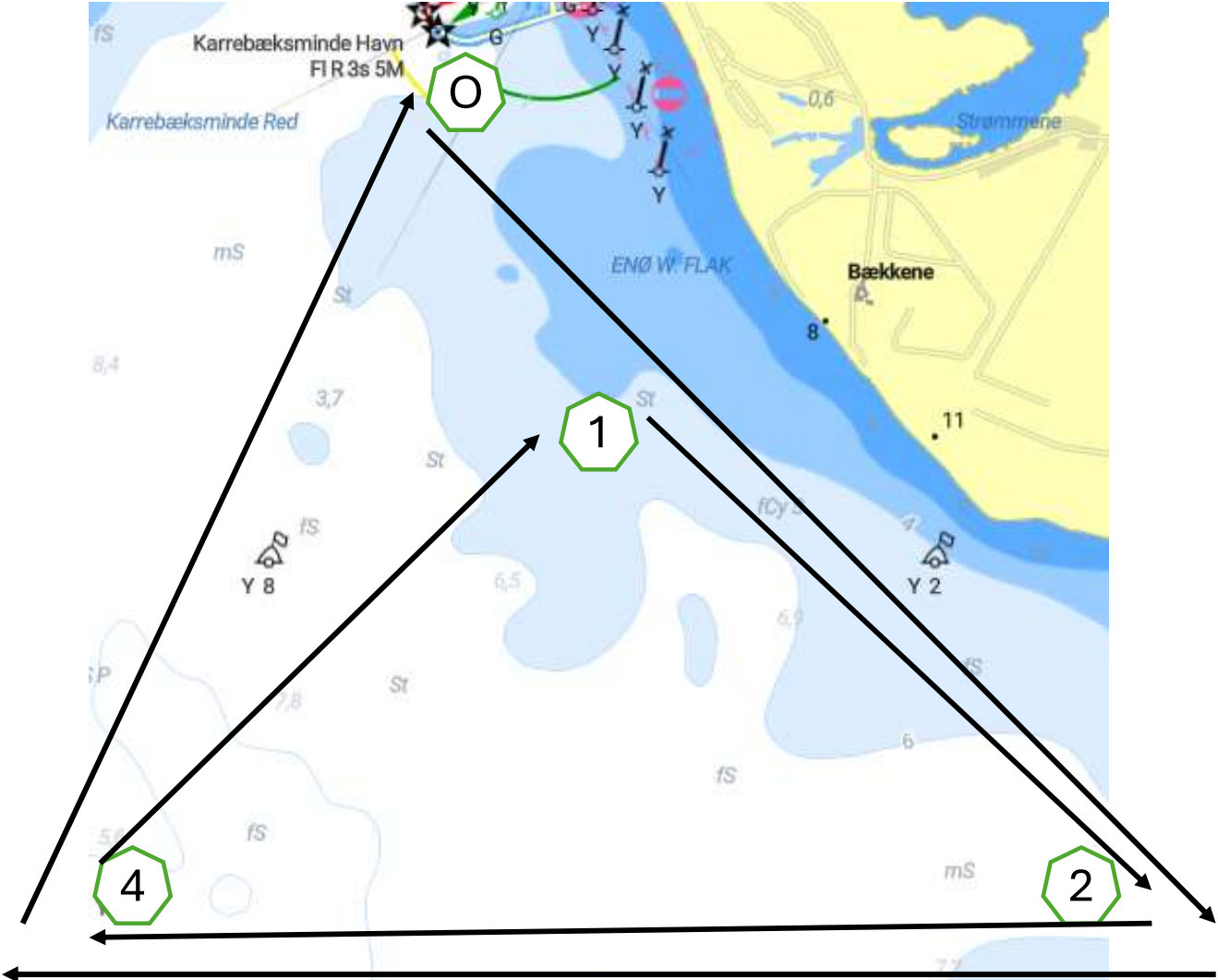

Bane K	
W	
Bøje	Holdes om
Obl.	BB
2	SB
4	SB
1	SB
2	SB
4	SB
Obl.	SB



Bane L, NW-vind

